

IPSA 0,85%



**MAYORES ALZAS**

BCI	25.660,0	8,23
SM-CHILE D	101,70	6,49
INDISA	1.650,10	6,25

**MAYORES BAJAS**

COLBUN	135,68	-2,19
CALICHERAA	860,00	-1,98
PARAUCO	777,42	-1,73

**MONTO TRANSADO**

**\$ 100.468.397.178,88**

**MERCANCIAS**

COBRE (LME)	299,19	-0,52
NBSK	978,91	0,00
BRENT	76,65	3,06
WTI	77,15	2,93
H. PESCADO	1.600,00	0,00
ORO	1.213,50	1,23
PLATA	18,25	1,89
BHKP	920,00	0,01

**RIESGO PAIS**

ARG.	749,00	-8,00
BRASIL	223,00	-6,00
CHILE	138,00	0,00
MÉXICO	169,00	-2,00
VEN.	1.193,00	5,00

UF HOY	21.227,57
UF MAÑANA	21.227,57
OBSERVADO	539,02
ACUERDO	655,99

## Encuesta Casen muestra alza de índice de pobreza: de 13,7 % a 15,1 %

SANTIAGO.- El Presidente Sebastián Piñera anunció la primera alza en el índice de pobreza desde el retorno a la democracia, la cual pasó de 13,7 a 15,1 %, como lo evidenciaron los resultados de la encuesta Casen 2006-2009, dados a conocer en el Palacio de La Moneda.

"Si al recuperar la democracia, un 39 % de los chilenos vivía bajo la línea de la pobreza, al año 2006 la cifra se había reducido a casi un tercio, llegando al 13,7 %. Sin embargo, hoy la tendencia es diferente", explicó.

"Desgraciadamente, hoy tengo que compartir con ustedes una noticia dolorosa: la pobreza en Chile, que venía cayendo sistemáticamente desde que recuperamos nuestra democracia, en el período entre los años 2006 y 2009, aumentó por primera vez", dijo Piñera desde La Moneda.

"Como resultado de este triste retroceso, 355 mil chilenas y chilenos han caído en el mundo triste y oscuro de la pobreza", aseveró el Mandatario, para quien es posible revertir estas cifras con algunas medidas.

"Todos sabemos, y desde hace mucho tiempo, cuáles son las principales causas detrás de la pobreza y las que explican el retroceso, la debilidad en el crecimiento económico y la capacidad de crear buenos empleos", añadió.

Por ello, solicitó al ministro del Mideplan, Felipe Kast, tener a más tardar en marzo del 2011 implementado el Ingreso Ético Familiar, y además que, dentro de 30 días, ingrese al Congreso el proyecto que crea el Ministerio de Desarrollo Social, que coordinará las políticas orientadas a combatir la pobreza y reducir la desigualdad.



**CAP**

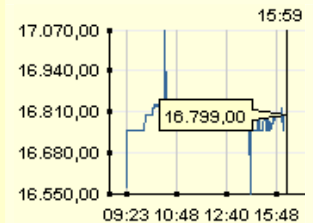

Tras dos sesiones a la baja, las acciones de CAP Acero (Compañía Siderúrgica Huachipato) registraron hoy un alza de 1,54%. Su precio quedó en \$ 16.799. La Compañía informó que esta semana volverá a producir acero, con lo que se da por terminada la etapa de reconstrucción tras los daños ocasionados por el terremoto del 27 de febrero.

### Ex ministra de Mideplan acusa distorsión en resultados de Casen sobre pobreza

### Sernac recibe más de 13 mil reclamos contra el mercado financiero

### Diputados DC presentan proyecto para cerrar comercio el 19 de septiembre

ver página siguiente



El dólar cayó \$ 3, a \$ 535,00/535,30, ante las alzas de los mercados globales impulsados por un buen resultado de empresas en Estados Unidos.



A 5 años, las puntas finalizaron en 2,34/2,34%, frente al 2,39/2,37% del lunes. A 10 años, quedaron en 2,89/2,87% (versus 2,87/2,85 % de ayer).

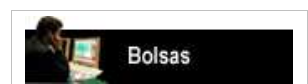

El Ipsa cerró con un alza de 0,85%, marcando un récord histórico al anotar 4.203,67 puntos. Hoy 58 acciones subieron, 19 bajaron y 20 no variaron.

## EXPECTATIVAS DE INFLACION

■ JUL - 2010



	Mín.	Máx.
JUL	0,20	0,70
AGO	0,30	0,50
SEP	0,40	0,40

## TASAS

PRC - 8	2,32	2,37
PRC - 20	2,86	2,90
CAMARA	1,00	1,05
TAB UF - 90		0,09
TAB UF - 180		0,26
TAB UF - 360		1,03

## INDICES BURSATILES

DJI	10.363,02	1,44
NASDAQ	2.242,03	1,99
NIKKEI	9.537,23	-0,11
BOVESPA	63.730,58	1,22
IPC	32.207,02	1,06
Merval	2.305,32	0,73

## MONEDAS INTERNACIONALES

EURO	0,78	-0,91
YEN	88,44	-0,21
LIBRA	0,65	-0,87
ARG.	3,96	0,25
MEX.	12,70	-0,95
REAL	1,75	-0,67

■ WTI



	Índice	%
Junio	101,22	0,00
Mayo	101,22	0,40
Abril	100,86	0,50



	Índice	%
Mayo	135,30	7,12
Abril	133,60	4,59
Marzo	129,40	-2,90



	Exp.	Imp.
Jun	5.292,74	4.134,29
May	5.436,50	4.707,40
Abr	5.593,50	4.231,50

## Ex ministra de Mideplan acusa distorsión en resultados de Casen sobre pobreza

SANTIAGO.- La ex ministra de Planificación, Paula Quintana, acusó una distorsión de parte del Gobierno al informar los resultados de la encuesta Casen, que elevó a 15,1 % el índice de pobreza en el país.

Según Quintana, era evidente que la crisis económica iba a impulsar los resultados de pobreza, que subió 1,4 puntos porcentuales, pero que ese importante dato fue omitido por Sebastián Piñera.

"Eso no es atribuible al período 2006-2009 como lo ha señalado el Presidente. Creo que eso es faltar a la verdad y los ciudadanos y ciudadanas requieren una información clara, sin distorsiones, y sin mala intención respecto a un tema tan grave y preocupante para todos los chilenos y chilenas", dijo la ex secretaria de Estado.

"Pediría que esta información, que es la información objetiva, tener los datos del 15,1 % respecto a la pobreza, pediría realmente, y más aún si estamos hablando del Presidente de la República, que haga una interpretación clara, transparente y sin mala intención".

Según Quintana, la cifra se modifica por el alza en los precios de la canasta de alimentos así como por la crisis económica, que tuvo efectos directos en la baja de los salarios y de los empleos.

## Sernac recibe más de 13 mil reclamos contra el mercado financiero

SANTIAGO.- El Sernac informó que los reclamos contra el mercado financiero alcanzaron las 13.600 denuncias entre enero y mayo de este año.

Los usuarios se quejaron de recibir cobros indebidos, cobranzas abusivas e incumplimiento de lo contratado.

El 61 % de los reclamos se concentra en las tarjetas de crédito del retail y el 33 % en los bancos. En el primer sector, las denuncias son lideradas por ABC-Din con un índice de 523 reclamos, seguido de La Polar con 900 denuncias. En el ámbito financiero, el Banco Santander alcanza 1.200 reclamos y Banco Scotiabank 335.

En este proceso, de las empresas con más de 20 reclamos, la banca no respondió en el 22 % de sus quejas y las tarjetas de crédito del retail en el 38,3 % de sus reclamos. Lideran el ranking la tarjeta Tricard que no respondió al 67 % de sus reclamos; tarjetas.

## Diputados DC presentan proyecto para cerrar comercio el 19 de septiembre

VALPARAÍSO.- Acompañados de los dirigentes de la Confederación Nacional de Sindicatos y Federaciones de Trabajadores del Comercio y Servicios (Consfecove), los diputados de la Democracia Cristiana, Carolina Goic, Fuad Chahín, Patricio Vallespín, René Saffirio, Matías Walker y Víctor Torres ingresaron hoy un proyecto de ley que busca declarar feriado irrenunciable y obligatorio el día 19 de septiembre.

Lo anterior, como una forma de solucionar y revertir la exclusión de los trabajadores del comercio en los próximos feriados del Bicentenario.

Según dicha confederación, los trabajadores y sus familias representan, a lo menos, cuatro millones de personas que no tendrán la posibilidad de disfrutar las Fiestas Patrias al igual que el resto de los chilenos, y señalan que no buscan pago extraordinario de horas, sino un día libre que pueda sumarse al 18.

## Administradoras de Fondos de Pensiones

12/07/2010	Fondo A		Fondo B		Fondo C		Fondo D		Fondo E	
	Cuota	%	Cuota	%	Cuota	%	Cuota	%	Cuota	%
BBVA Provida	24.644,63	0,83	21.440,62	0,65	21.907,89	0,40	18.623,83	0,25	22.546,44	0,04
Cuprum*	24.068,72	0,88	21.908,55	0,70	25.061,86	0,55	19.538,64	0,35	24.441,52	0,13
Habitat	24.410,17	0,75	21.941,92	0,57	24.172,52	0,36	19.427,12	0,20	21.563,07	0,04
ING AFP Capital	23.716,52	0,79	21.674,37	0,62	22.052,74	0,40	18.921,24	0,23	23.037,29	0,06
Planvital	22.934,36	0,84	21.644,59	0,60	44.972,87	0,38	18.606,04	0,25	39.105,34	0,05

\*09/07/2010

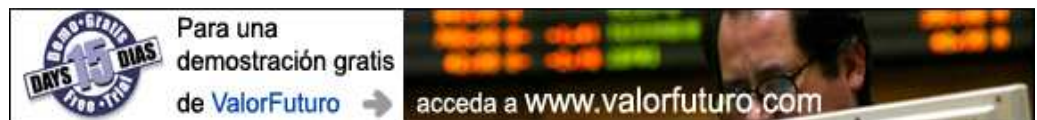



## Breves

**COBRE.**- Con una baja de 0,52% cerró este martes el cobre en la Bolsa de Metales de Londres (LME), al transarse en US\$ 2,99 la libra contado "grado A", precio que se compara con los US\$ 3,01 del lunes y con los US\$ 3,03 del viernes. Así, el promedio del mes subió a US\$ 2,97, mientras que el anual bajó a US\$ 3,22.

**PETROLEO.**- El barril de crudo de Texas se encareció un 2,93% y cerró a US\$ 77,15, a la espera de conocerse el estado de las reservas en Estados Unidos. De esta forma, los contratos de Petróleo WTI para entregar en agosto añadieron US\$ 2,20 al precio del lunes.

**BRASIL.**- El presidente Luiz Inácio Lula da Silva, lanzó hoy la licitación para la construcción del Tren de Alta Velocidad entre Río de Janeiro y Sao Paulo, una obra calculada en 33.000 millones de reales, unos US\$ 18.750 millones, y que comunicará a las dos ciudades más grandes de ese país.

**FÚTBOL.**- Universidad de Chile anunció que para el duelo ante Chivas de México, por la vuelta de las semifinales de la Copa Libertadores del próximo 3 de agosto en el Estadio Nacional, el precio de la galería será el más caro que se haya registrado en un partido oficial en Chile: \$10.000.

**Redacción ValorFuturo**  
(56 2) 754 5600  
valorfuturo@valorfuturo.com



## IPSA

	Símbolo	Hora	Precio	Anterior	% Var.	Max.	Min.	Nº Acciones	Monto
1	ALMENDRAL	13/07	53,99	53,88	0,20	54,00	53,80	3.798.068	204.422.226
2	ANDINA-B	13/07	2.150,00	2.148,50	0,07	2.170,00	2.125,00	140.242	300.587.500
3	ANTARCHILE	13/07	10.314,00	10.400,00	-0,83	10.401,00	10.301,00	42.874	445.488.087
4	BCI	13/07	25.660,00	23.708,00	8,23	25.700,00	23.850,00	131.751	3.315.560.940
5	BSANTANDER	13/07	39,66	38,22	3,77	39,75	38,22	82.335.714	3.208.531.804
6	CALICHERAA	13/07	860,00	877,38	-1,98	870,00	860,00	37.694	32.594.281
7	CAP	13/07	16.799,00	16.545,00	1,54	17.070,00	16.550,00	290.381	4.874.046.341
8	CCU	13/07	5.275,40	5.207,70	1,30	5.300,00	5.200,00	314.686	1.642.522.051
9	CENCOSUD	13/07	2.560,60	2.488,90	2,88	2.565,00	2.488,90	5.523.905	14.015.143.608
10	CGE	13/07	3.400,00	3.386,30	0,40	3.440,00	3.376,40	153.134	520.438.866
11	CHILE	13/07	62,00	58,99	5,10	62,00	58,99	45.205.608	2.766.189.036
12	CMPC	13/07	23.221,00	23.323,00	-0,44	23.600,00	23.070,00	78.249	1.817.157.304
13	COLBUN	13/07	135,68	138,72	-2,19	139,10	135,52	36.886.851	5.055.028.265
14	CONCHATORO	13/07	1.149,90	1.143,60	0,55	1.155,00	1.143,50	249.580	287.044.383
15	COPEC	13/07	8.571,60	8.540,90	0,36	8.601,00	8.542,90	383.520	3.287.166.157
16	CORPBANCA	13/07	5,76	5,66	1,68	5,82	5,66	235.429.043	1.357.079.511
17	ECL	13/07	986,06	970,92	1,56	987,00	972,50	169.875	166.789.786
18	ENDESA	13/07	856,61	861,59	-0,58	870,00	854,00	4.483.273	3.858.167.562
19	ENERSIS	13/07	224,22	225,50	-0,57	226,51	223,50	35.740.904	8.056.189.092
20	ENTEL	13/07	7.308,50	7.317,40	-0,12	7.341,70	7.210,00	185.249	1.351.191.839
21	FALABELLA	13/07	3.994,60	3.978,60	0,40	4.035,00	3.980,00	1.340.056	5.356.436.193
22	GENER	13/07	253,68	254,56	-0,35	259,00	250,00	5.281.788	1.347.007.119
23	IAM	13/07	700,00	690,00	1,45	705,00	694,30	570.286	398.834.811
24	LA POLAR	13/07	3.080,20	2.994,90	2,85	3.090,00	2.994,90	2.249.686	6.877.087.662
25	LAN	16:35	10.975,00	10.818,00	1,41	10.980,00	10.819,00	627.027	6.845.994.107
26	MADECO	13/07	29,50	29,25	0,85	29,80	29,25	3.649.404	107.713.188
27	MASISA	13/07	73,50	73,47	0,04	73,85	73,00	2.212.185	162.189.251
28	MULTIFOODS	13/07	148,04	143,71	3,01	149,00	146,55	1.308.438	192.941.240
29	NORTEGRAN	13/07	6,18	6,23	-0,79	6,29	6,15	19.858.902	123.217.838
30	ORO BLANCO	13/07	7,30	7,40	-1,35	7,40	7,30	8.012.463	58.533.381
31	PARAUCO	13/07	777,42	791,11	-1,73	795,00	777,00	976.725	767.857.213
32	PROVIDA	13/07	1.560,00	1.558,40	0,10	1.560,00	1.559,00	106.817	166.612.398
33	RIPLEY	13/07	557,59	557,13	0,08	562,00	556,00	3.921.121	2.190.635.663
34	SALFACORP	13/07	1.149,50	1.144,10	0,47	1.175,00	1.144,50	457.307	528.292.700
35	SK	13/07	641,00	640,00	0,16	641,00	630,00	18.325	11.698.780
36	SM-CHILE B	13/07	112,45	108,96	3,20	114,00	108,95	6.292.368	707.461.939
37	SOCOVESA	13/07	279,41	268,96	3,89	280,00	265,00	1.861.308	513.291.796
38	SONDA	13/07	862,80	857,00	0,68	863,00	857,00	938.845	809.355.264
39	SQM-B	15:59	18.550,00	18.611,00	-0,33	18.850,00	18.550,00	392.822	7.351.975.281
40	VAPORES	13/07	499,81	504,97	-1,02	510,00	495,00	2.559.686	1.280.954.941

## IGPA

	Símbolo	Hora	Precio	Anterior	% Var.	Max.	Min.	Nº Acciones	Monto
1	QUINENCO	13/07	1.410,00	1.349,90	4,45	1.420,00	1.350,00	1.312.441	1.821.167.124
2	PAZ	13/07	274,88	263,74	4,22	275,00	266,00	4.259.567	1.156.459.069
3	BESALCO	13/07	530,45	535,00	-0,85	545,00	530,00	1.510.666	813.209.272
4	HABITAT	13/07	364,00	364,00	0,00	365,00	364,00	2.170.773	790.230.958
5	ANDINA-A	13/07	1.780,00	1.730,00	2,89	1.780,00	1.745,00	301.100	532.934.492
6	IANSA	13/07	43,57	43,42	0,35	43,89	43,19	8.495.940	370.992.046
7	HITES	13/07	422,00	425,21	-0,75	434,50	422,00	741.960	317.242.409
8	ENJOY	13/07	66,60	63,50	4,88	66,60	64,00	4.494.657	293.220.229
9	MOLYMET	13/07	7.500,00	7.500,00	0,00	7.500,00	7.500,00	33.659	252.442.501
10	NAVIERA	13/07	15,80	15,00	5,33	15,80	15,20	12.780.357	201.875.640



Para una  
demostración gratis  
de ValorFuturo →

